# Pronájem bytu 2+1, Most ul. Žatecká

nejlepsireality.cz

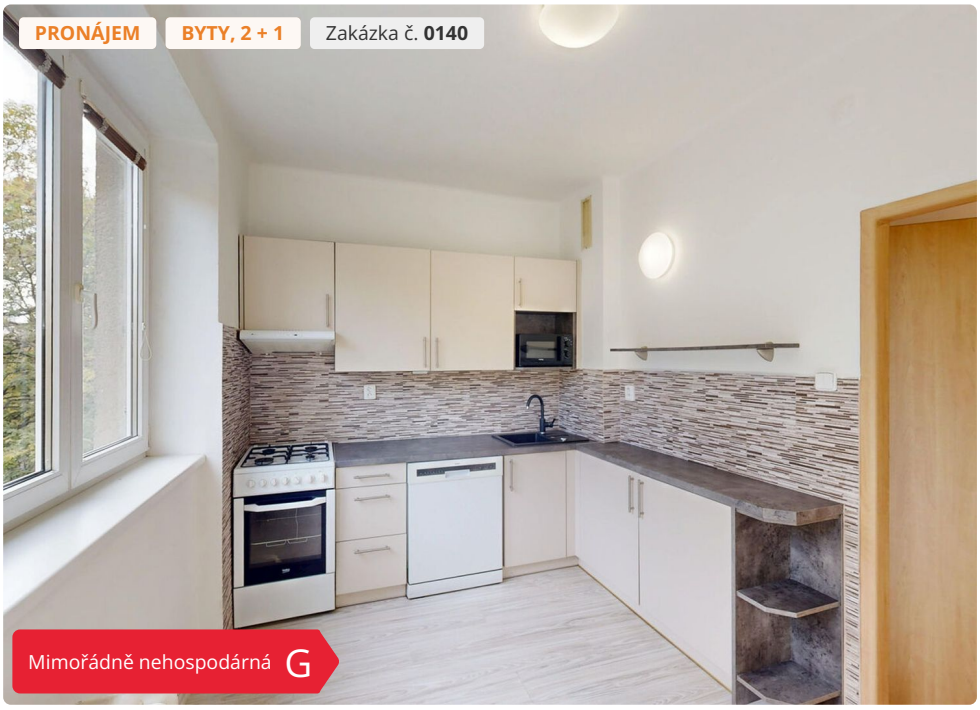










**Lokalita**
Žatecká, Most

## 12 000 Kč / měsíc

Nabízíme k pronájmu byt 2+1 o výměře 59 m² v ulici Žatecká v Mostě. Byt je vhodný pro jednotlivce, pár nebo menší rodinu, kteří hledají dlouhodobé bydlení. Nájemné a poplatky Nájemné: 12 000 Kč / měsíc Služby pro 1 osobu: 3 000 Kč / měsíc Celkem pro 1 osobu: 15 000 Kč / měsíc Každá další osoba: +600 Kč / měsíc Kauce: 12 000 Kč >> ( Druhá polovina kauce možná na splátku ) << Provize RK: 7 000 Kč Elektřinu si nájemník přepisuje na sebe a hradí samostatně. Lokalita V okolí najdete obchody, školy, mateřské školy i zastávky MHD. Lokalita nabízí dobrou dostupnost služeb a potřebného zázemí pro každodenní život. Koho hledáme? Hledáme slušného a spolehlivého nájemníka se stabilním příjmem, který bude o byt řádně pečovat a hledá dlouhodobé bydlení. Majitel si vyhrazuje právo vybrat nájemníka dle vlastních kritérií. Před...

nejlepsireality.cz


### Josef Sekal

Neváhejte mě kontaktovat:

**725 999 077**
**Josef@nejlepsireality.cz**

**www.nejlepsireality.cz**
**Osvoboditelů 2649, 44001 Louny**


### Parametry

| | |
|---|---|
| Vlastnictví | Osobní |
| Užitná plocha | 59.75 m$^2$ |
| Číslo podlaží v domě | 3 |
| Počet podlaží objektu | 4 |
| Stav objektu | Velmi dobrý |